Bo liczy się wnętrze

vimex
design

vimex
design

Bo liczy się wnętrze

Troszkę o nas

Doświadczenie zdobywamy już 15 lat. Zasięg naszej działalności do tej pory to obszar całej Polski, Niemiec, Czech oraz Słowacji. Kilkaset zrealizowanych projektów budowało nasz zasób wiedzy, wizję i podejście do pracy. Każde nowe doświadczenie uwrażliwiało nas na potrzeby klientów będące fundamentem współpracy. Poszerzamy stale nasze umiejętności i wyczucie smaku oparte o różnorodność wymogów kontrahentów, z którymi mamy przyjemność współpracować. Obszarem naszego zainteresowania był i jest każdy rodzaj przestrzeni. Tworzymy spersonifikowane projekty gwarantując przy tym transport, profesjonalny montaż oraz serwis oferowanych przez nas mebli. Niezwykle ważna jest dla nas funkcjonalność i ergonomia, akustyka oraz bogate wzornictwo oparte na najświeższych światowych trendach.

i o tym jak działamy...

Pierwsze spotkanie to początek wspólnej podróży, podczas której poznajemy wizje naszych klientów. Pragniemy, aby nasze pełne zaangażowanie zaowocowało obopólnym zaufaniem, spokojem i pewnością osiągnięcia zamierzonego celu. Na tych solidnych podstawach tworzymy projekt koncepcyjny i z pełną odpowiedzialnością wdrażamy go w życie. Służymy swoim doświadczeniem i pomocą na każdym etapie realizacji, ale to potrzeby klienta są zawsze na pierwszym miejscu. Dogłębne poznanie przeznaczenia, wymogów miejsca jest kluczem do stworzenia spójnego projektu. Chcemy również poznać wyzwania jakie stoją przed poszczególnymi pracownikami, aby stworzyć im optymalne, komfortowe warunki pracy. Współpracując z inwestorami, architektami i projektantami stawiamy na porozumienie szanując wzajemnie swoje kompetencje. Produktem nie jest tylko wyposażenie wnętrza, produktem jest sam efekt współpracy, jego funkcjonalność, praktyczne wykorzystanie i estetyka.

... .bo liczy się wnętrze... .

REALIZACJE

10 EKOMA

26 HIRSCHVOGEL

38 GEMINI PARK

48 MATECO

56 VATRA GROUP

66 RK ALUMINIUM

74 INNE

EKOMA

Jedno z największych biur rachunkowych w Tychach, mieszczące się w świeżo powstałym, nowoczesnym biurowcu. Pełna realizacja obejmowała pomieszczenia na trzech kondygnacjach, zajmujących 1000 m2 i zawierała przekrój wszystkich pomieszczeń. Nasza wizja zakładała spójność koncepcji od recepcji , przez sale konferencyjne, biura, poczekalnie aż po gabinety. Istotnym elementem łączącym zewnętrzną niebanalną elewację z projektem wewnątrz budynku są poziome żaluzje aluminiowe.

nolimits

RECEPCJA

Pierwsze wrażenie robi się tylko raz - przestrzeń recepcyjna jest szczególnie istotna we wnętrzu każdego biurowca. Prosta, klasyczna forma podkreśla zarówno prestiż jak i funkcję miejsca, natomiast błyszczący element HPL dodaje mu charakteru i nowoczesności przełamując zachowawcze wzorce. Modułowa konstrukcja pozwala tworzyć zarówno małe stanowiska, jak i wyposażać duże przestrzenie. Zastosowanie niskiego modułu z wysuniętym blatem stwarza możliwość swobodnego dostępu dla wszystkich klientów biura.

AKUSTYKA

Zastosowanie paneli akustycznych w dużych i otwartych przestrzeniach biurowych nie tylko przyczyniło się do podniesienia jakości i komfortu pracy, ale również stanowi wiodący element dekoracyjny. Ponadto ułatwia organizację przestrzeni biurka zwiększając funkcjonalność stanowiska pracy.

ERGONOMIA

Krzesło to zdecydowanie najważniejszy element każdego biura. Wykorzystanie najbardziej ergonomicznych rozwiązań zapewnia wzrost komfortu i zadowolenia, a co za tym idzie wydajności. Fotel posiada wszystkie niezbędne regulacje oraz dodatkowe podparcie lędźwi użytkownika, które dzięki zastosowaniu siatki jest mocno wyczuwalne. Funkcjonalność tego przedmiotu idzie w parze z estetyką formy i wykonania.

UPORZĄDKOWANIE PRZESTRZENI

Każde biuro zmaga się z problemem przechowywania ogromu dokumentacji. Co wybrać?Tradycyjne komody i szafy, czy może prosty, metalowy regał? Wprowadzenie niestandardowego rozwiązania podkreśliło industrialny charakter przestrzeni. Regały połączyły dogodny i komfortowy dostęp ze znacznie większą wytrzymałością na obciążenie.

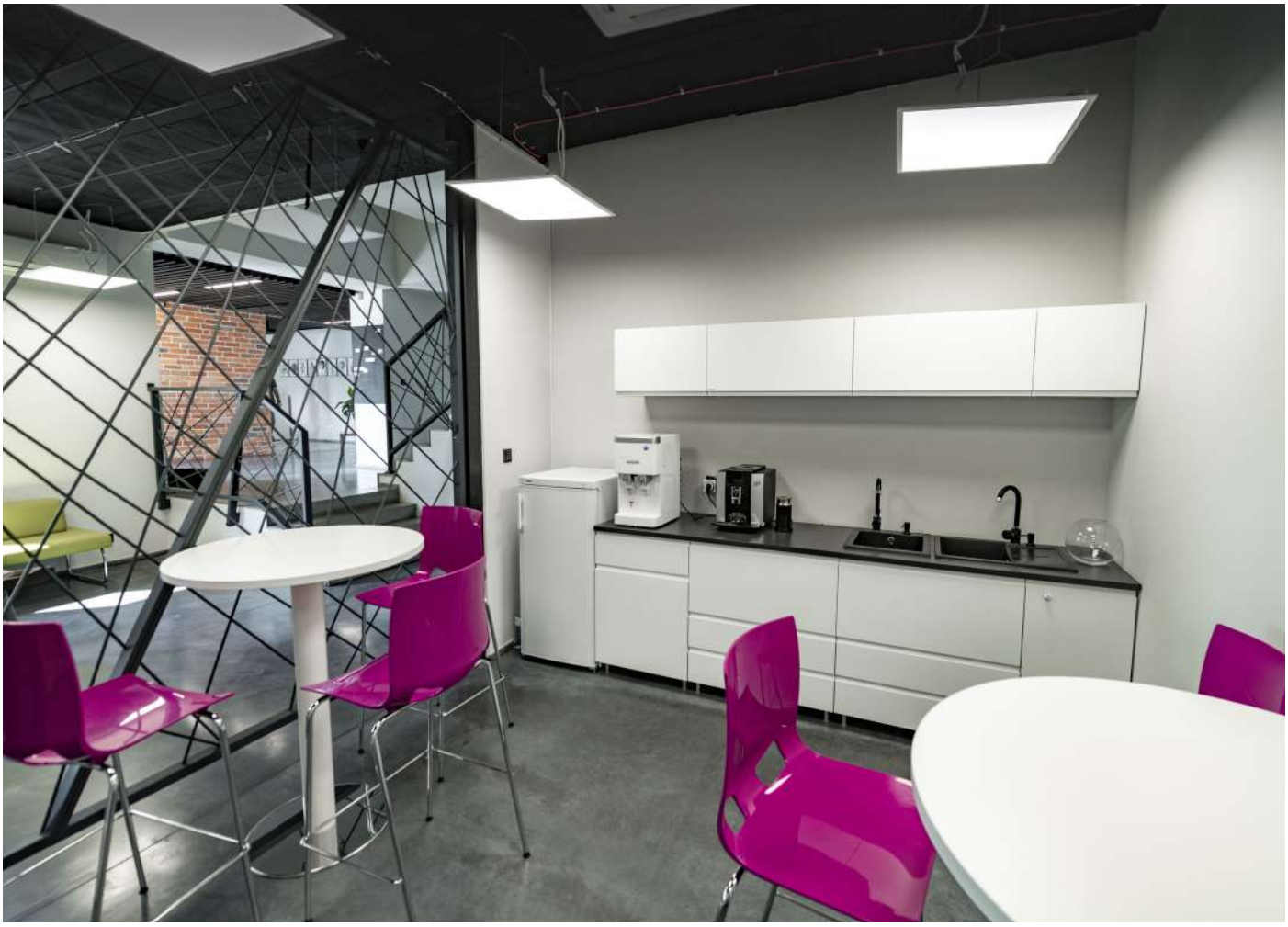

KOMFORT

Poczekalnia podobnie jak recepcja wzmacnia wizerunek firmy w oczach klientów. Zadbano tu przede wszystkim o wygodę i przyjemny wystrój. Ta przestrzeń służy również pracownikom firmy dając możliwość złapania oddechu i regenerację. Mamy świadomość ,że jakość odpoczynku na równi z warunkami stanowiska pracy wpływają na jej wydajność. Dobrze zagospodarowana przestrzeń socjalna stwarza również możliwość integracji i tworzenia relacji.

KONFERENCJA

To pomieszczenie spełnia podwójną funkcję – jest miejscem szkoleń i narad wewnętrznych oraz negocjacji i spotkań z klientami zewnętrznymi.
Kluczowym elementem jest tu duży stół konferencyjny, wokół którego skupia się życie firmy. Długie narady wymagają wygodnej pozycji ciała, co umożliwiają komfortowe, ergonomiczne fotele.

SKUPIENIE

Gabinet to obszar działań osoby decyzyjnej w firmie, to miejsce w którym rodzą się strategie i pomysły. Wnętrze sprzyja kreatywności przez zapewnienie komfortu i elegancji.

SPOKÓJ

Zapewnienie w gabinecie strefy, w której po ciężkich rozmowach i negocjacjach przychodzi czas na zebranie myśli i spokojne podsumowanie dnia jest niezbędne. W tym pomieszczeniu składa się na to: jasna przestrzeń, czysta i prosta forma mebli oraz łatwy dostęp do wszystkich elementów wyposażenia.

HIRSCHVOGEL

Hirschvogel Automotive Group jest jednym z największych międzynarodowych dostawców motoryzacyjnych w zakresie kucia stali jak również dalszej obróbki. Razem z inwestorem wyposażyliśmy nowy biurowiec w KSSE Gliwice.Wyzwaniem było stworzenie jak najbardziej ergonomicznych stanowisk pracy. Kilkadziesiąt biurek z elektryczną regulacją wysokości, sale konferencyjne, gabinet, recepcja , kantyna, stołówka, szatnia. Wszystko to i jeszcze kilka innych poza meblowych elementów w tym temacie zaowocowało bardzo udaną realizacją.

Poland

Hirschvogel
Components Poland

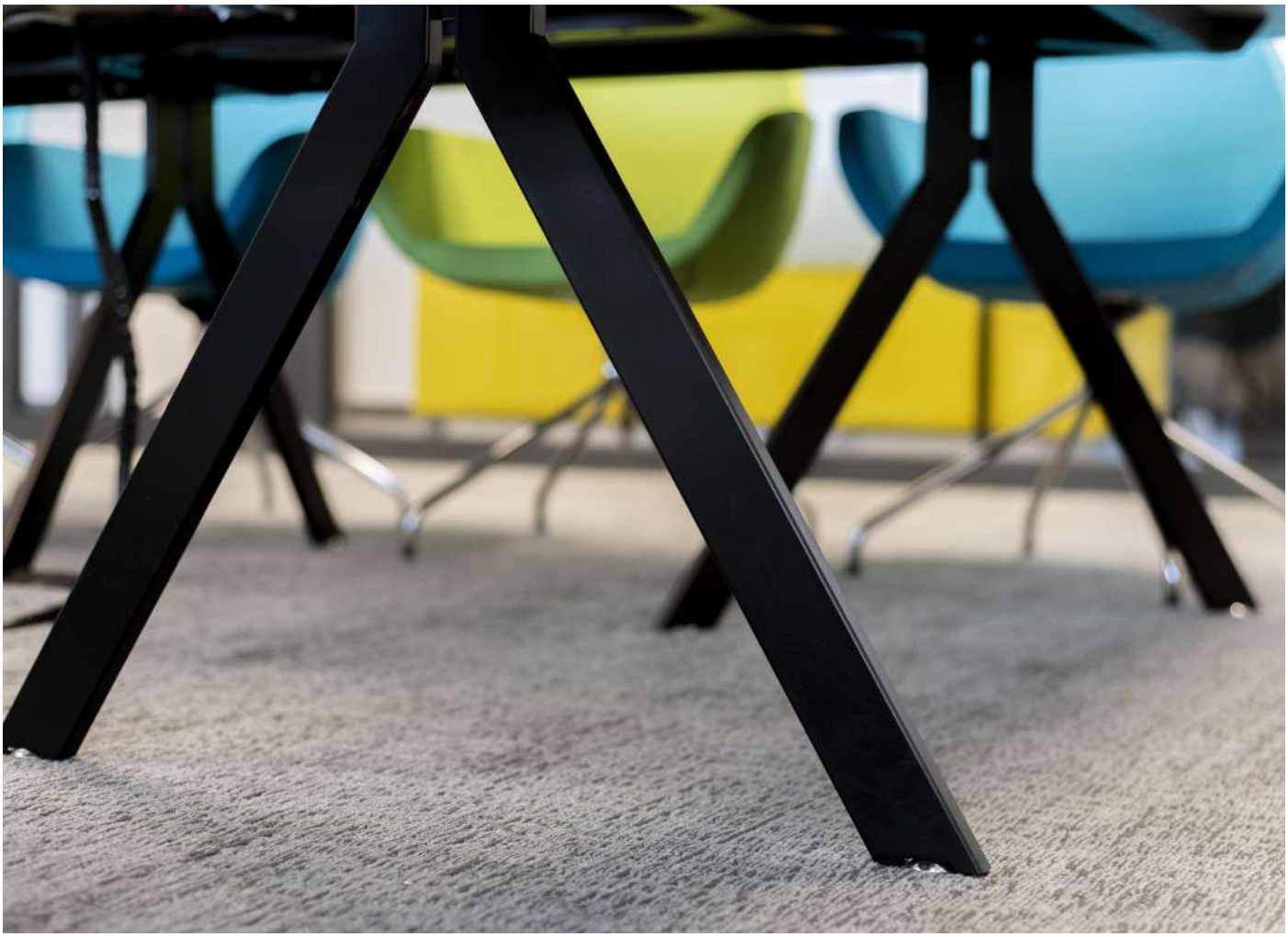

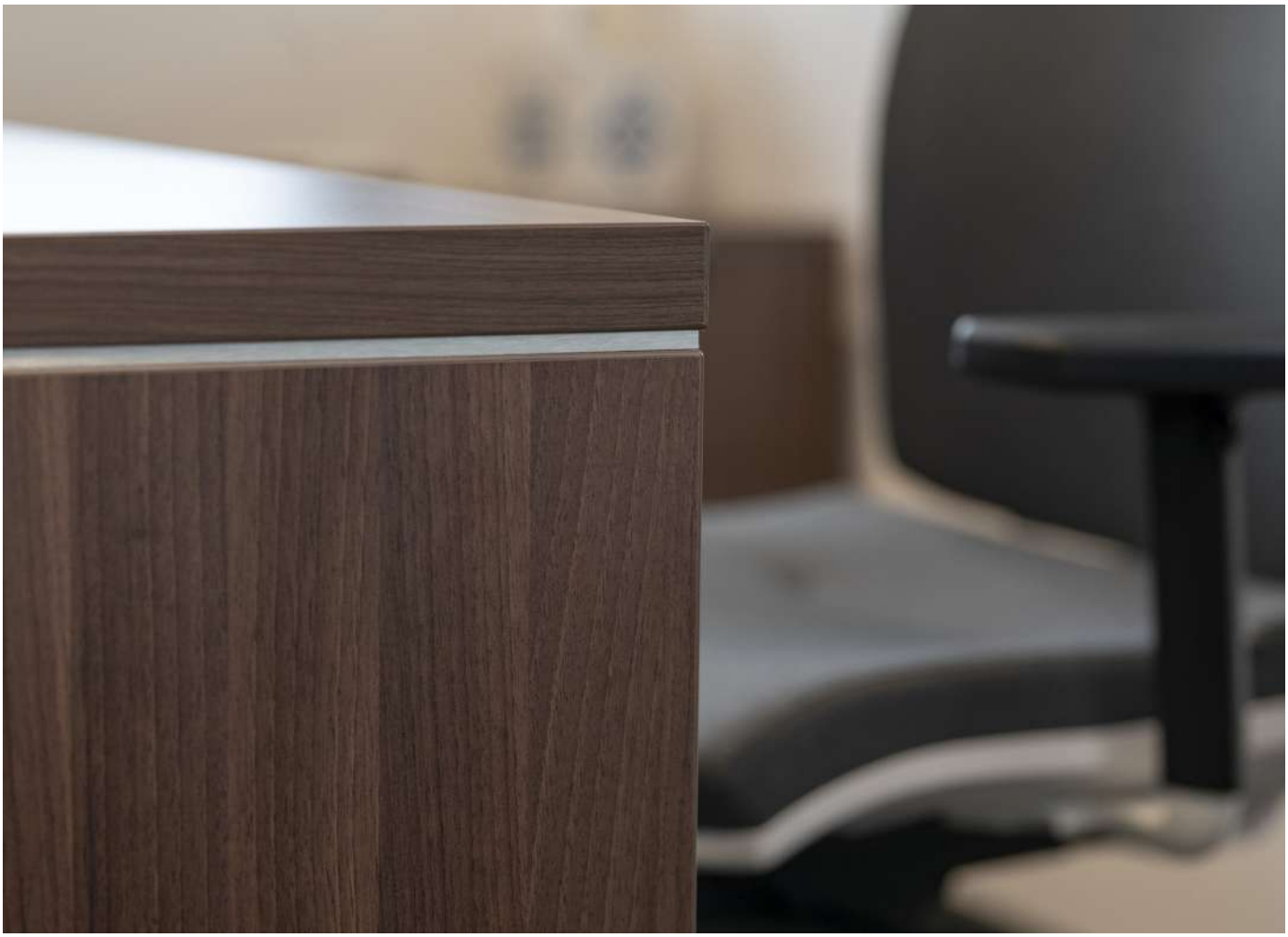

SuperSilence

PHILIPS

GEMINI PARK

To centrum handlowe, czyli duży obiekt o nowoczesnej architekturze, który stał się niezbędnym elementem dużych aglomeracji spełniając szereg funkcji od handlowej, rozrywkowej i rekreacyjnej po kulturalną, edukacyjną i integracyjną. Gemini Park jest projektem stworzonym przez Rafała Sonika, który obdarzył nas zaufaniem przy kolejnej już wspólnej realizacji. Tym razem projekt dotyczył całej administracyjnej przestrzeni obiektu.

JYSK
hebe
ccc
EKO
PASAŻ

STRATEGICZNE MIEJSCE

To z tego punktu rozchodzą się wszystkie ścieżki, delegowane są wszystkie sprawy do innych działów firmy. To centrum pierwszego kontaktu, dusza całego obiektu. To miejsce, w którym drzwi się nie zamykają. Pomieszczenie jest jasne i przejrzyste między innymi dzięki białej i nowoczesnej ladzie recepcyjnej. Niezbędne są w takim miejscu wygodne fotele i sofa dla oczekujących, współgrające z wiodącym motywem kolorystycznym całego projektu.

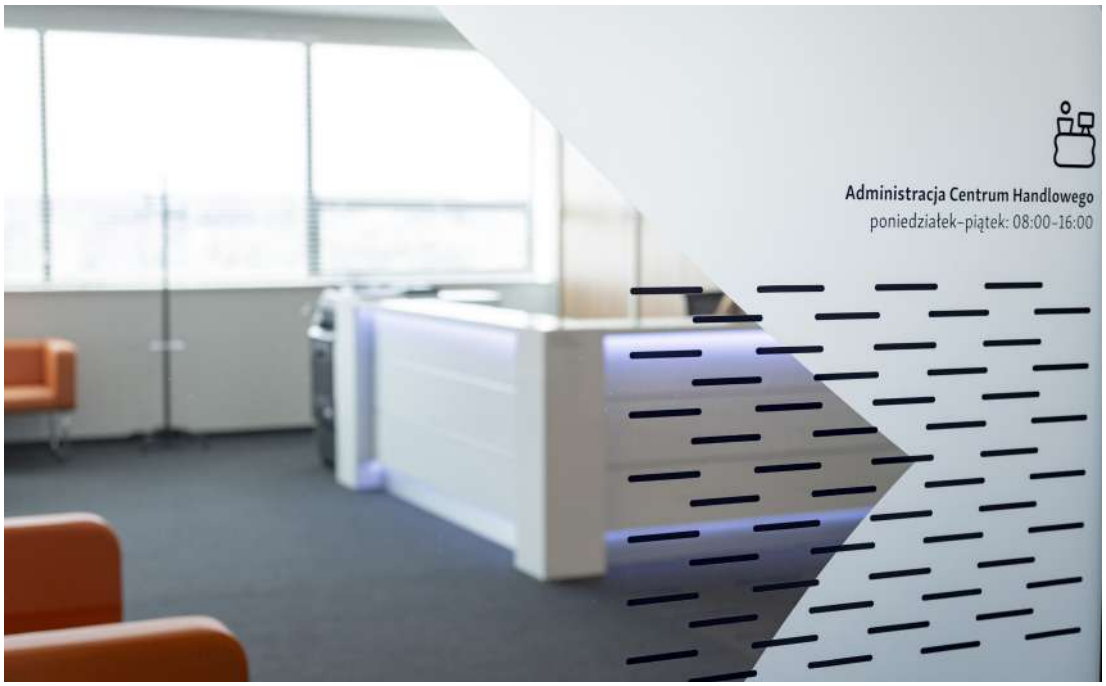
Administracja Centrum Handlowego
poniedziałek-piątek: 08:00-16:00

KREATYWNOŚĆ

Pomieszczenie w którym odbywają się „burze mózgów” muszą swoją prostotą stwarzać miejsce na nowe pomysły. Nie może jednocześnie rozpraszać brakiem komfortu i wygody. Rozumiejąc doskonale funkcję sali, w której tworzą się kampanie i projekty, stworzyliśmy bezpretensjonalną przestrzeń, w której główną role odgrywają fotele.

PRACA

Biura z miejscem przeznaczonym na szybkie spotkania są praktyczne, minimalistyczne i funkcjonalne. Brak zbędnych elementów sprzyja skupieniu i wydajności. Jednak ciepłe obicia foteli wprowadzają element harmonii. Zachowanie ładu ułatwiają kontenerki z dodatkową funkcją miękkiego siedziska.

ODPOCZYNEK

Pomieszczenie przeznaczone na kuchnię i jadalnię zostało optymalnie zagospodarowana by stworzyć komfortowe warunki użytkowania dużej grupie osób. Spora ilość szafek, długi blat roboczy w kuchni ułatwiają dostępność, a nowoczesne krzesła dodają wnętrzu charakteru.

MATECO

Grupa mateco jest jednym z wiodących dostawców podnośników. Prezentowana realizacja obejmuje fragment głównej siedziby w Tychach. Od kilunastu lat współpracujemy z firmą Mateco wyposażający Ich oddziały na terenie całego kraju.

office

mate

eco

AUTOMATIC

SAMSUNG

blum

VATRA GROUP

To inwestor zastępczy bardzo dużych i prestiżowych realizacji w dziedzinie nieruchomości komercyjnych, przemysłowych i mieszkaniowych. Dla tego klienta we współpracy z Pracownią Projektową 3P, stworzyliśmy prezentowane pomieszczenia biurowe.

VATRA
GROUP

FRONT OFFICE

Pomieszczenie będące samo w sobie wizytówką firmy dzięki ekspozycji logo na integralnym elemencie lady recepcyjnej. Duża szyba jest elementem łączącym dwie przestrzenie w jedną spójną całość.

VIP ROOM

Very Important Person - to z myślą o niej powstało to wnętrze. Tutaj ważny jest każdy detal, każdy szczegół ma znaczenie i jego zastosowanie jest zamierzone. Miejsce kluczowych spotkań w mniejszym gronie musi zapewniać komfort i wygodę podczas wielogodzinnych spotkań.

MEETING PLACE

Kolejne stworzone przez nas miejsce narad z własną niepowtarzalną atmosferą. Z jednej strony hermetyczny obszar sprzyjający poufności, z drugiej przestrzenna transparentność dzięki zastosowaniu dużych przeszklonych powierzchni.

VATRA
GROUP

OPEN SPACE

Optymalne wykorzystanie przestrzeni usprawnia komunikację, a zastosowanie paneli akustycznych stwarza możliwość skupienia i koncentracji. Połączenie tych elementów wpływa na efektywność i jakość pracy. Niskie, zamykane szafki stwarzają dodatkowo funkcjonalny blat.

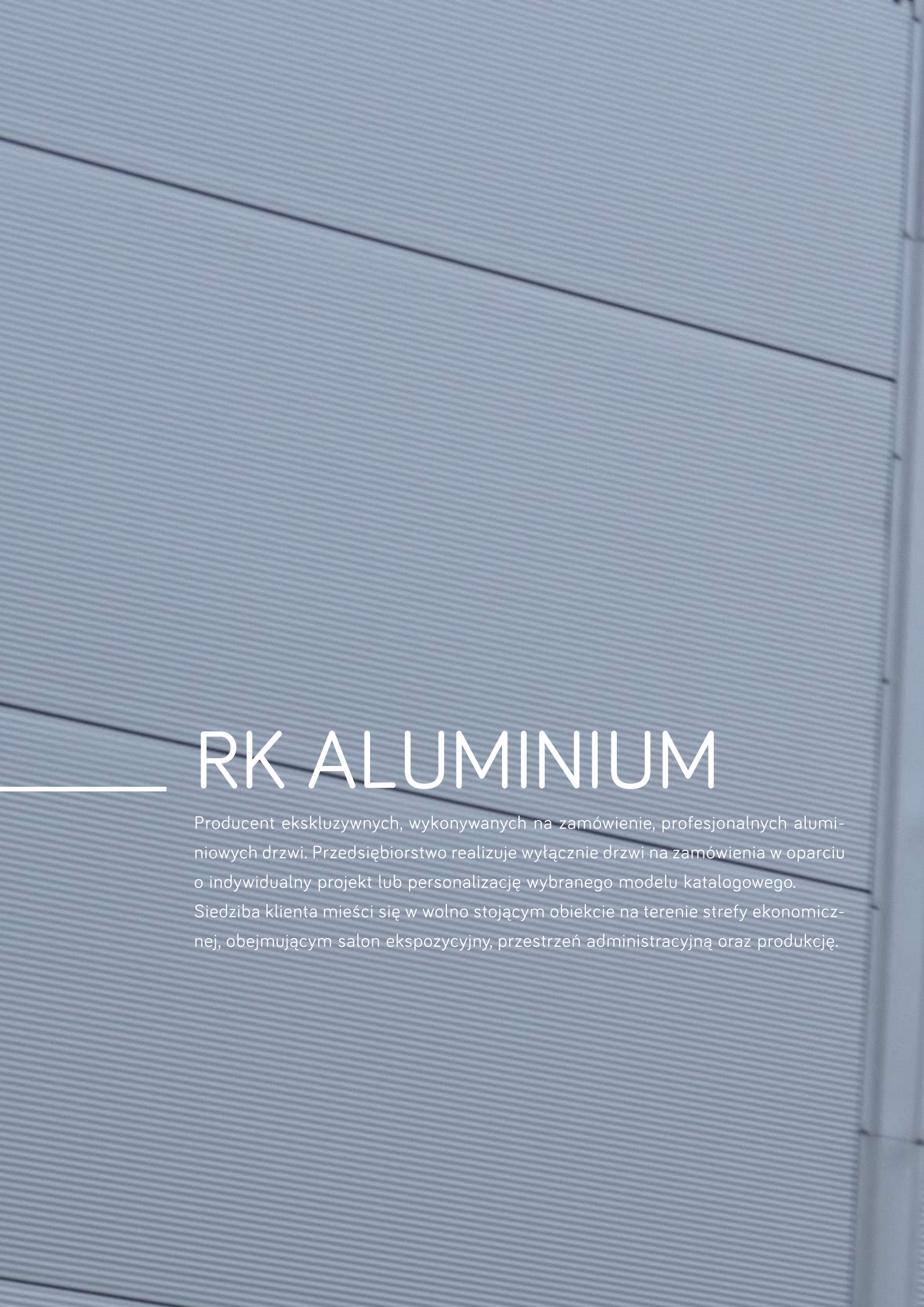

RK ALUMINIUM

Producent ekskluzywnych, wykonywanych na zamówienie, profesjonalnych aluminiowych drzwi. Przedsiębiorstwo realizuje wyłącznie drzwi na zamówienia w oparciu o indywidualny projekt lub personalizację wybranego modelu katalogowego. Siedziba klienta mieści się w wolno stojącym obiekcie na terenie strefy ekonomicznej, obejmującym salon ekspozycyjny, przestrzeń administracyjną oraz produkcję.

aluminiu

EKSKLUZYWNY

To słowo określa precyzyjnie zarówno klienta, jego produkt jak i przestrzeń, w której mieści się sala ekspozycyjna razem ze stanowiskami pracy. Tak jak eksponowane drzwi, tak i meble biurowe wykonane zostały na specjalne zamówienie i zgodnie z poczuciem estetyki klienta. W tym wnętrzu spójność wysokiej jakości produktu i wystroju wnętrza była priorytetowym założeniem.

ELEGANCKI

Miejsce pierwszego kontaktu z klientem musiało być perfekcyjnie zaplanowane. Produkt skierowany do ściśle określonej grupy odbiorców potrzebuje szczególnej, ale i nienachalnej oprawy. Kolorystyka zastosowana w tym eleganckim wnętrzu jest stonowana, a każdy element jest najwyższej jakości.

TRANSPARENTNY

To co tworzy niepowtarzalną klarowność tego wnętrza to celowy brak zbędnych detali i zastosowanie przeźroczystych elementów. Często mniej znaczy więcej.

PRESTIŻOWY

Prestiżowa jest funkcja tego pomieszczenia i takie jest jego wyposażenie. Jednocześnie jest przyjemne i wygodne. Efekt został uzyskany dzięki materiałom, kolorystyce i pieczołowicie dobranemu wyposażeniu wnętrza. Miękkie, otulające fotele z wyjątkową funkcją regulacji podparcia lędźwi zachęcają do odprężenia.

INNE

printé

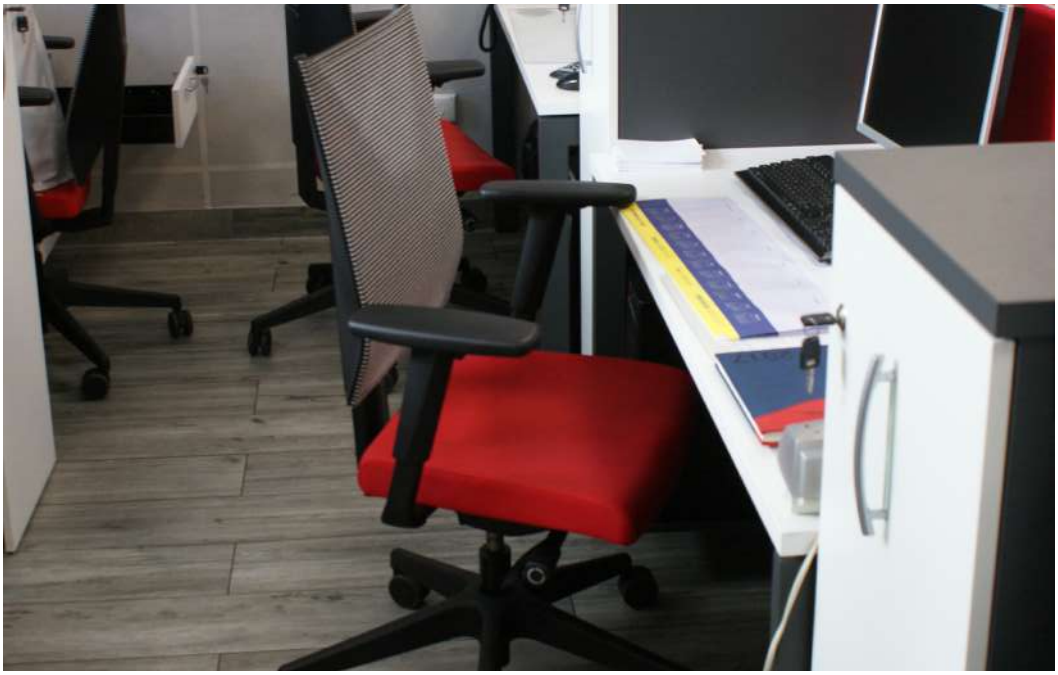

Polmar

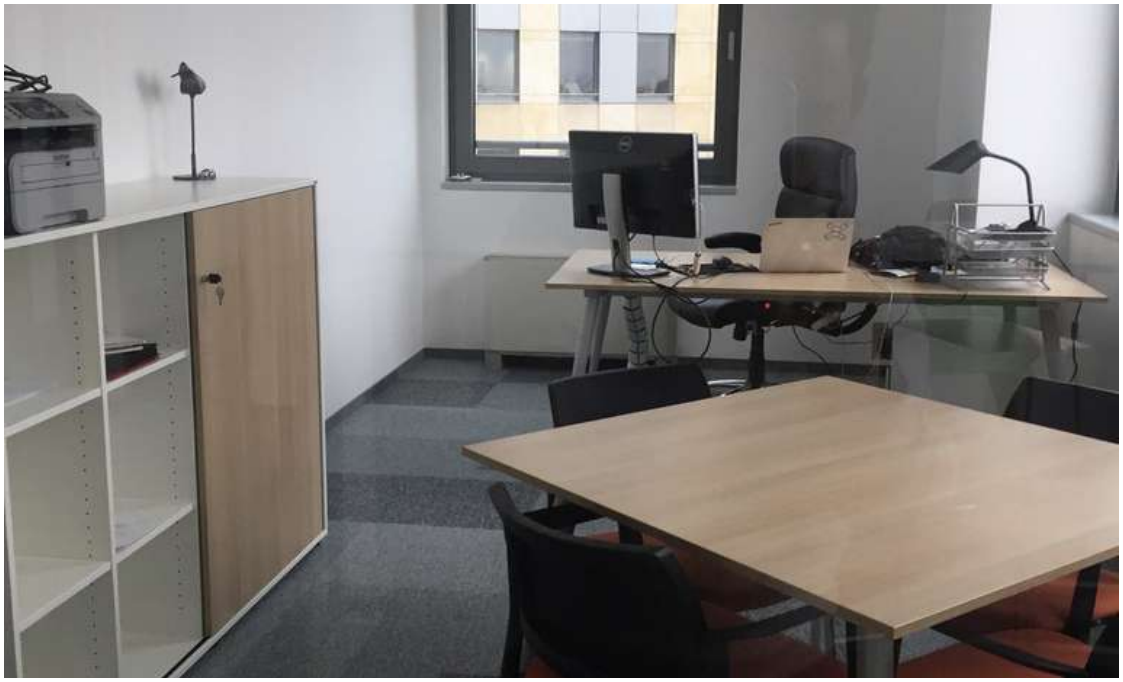

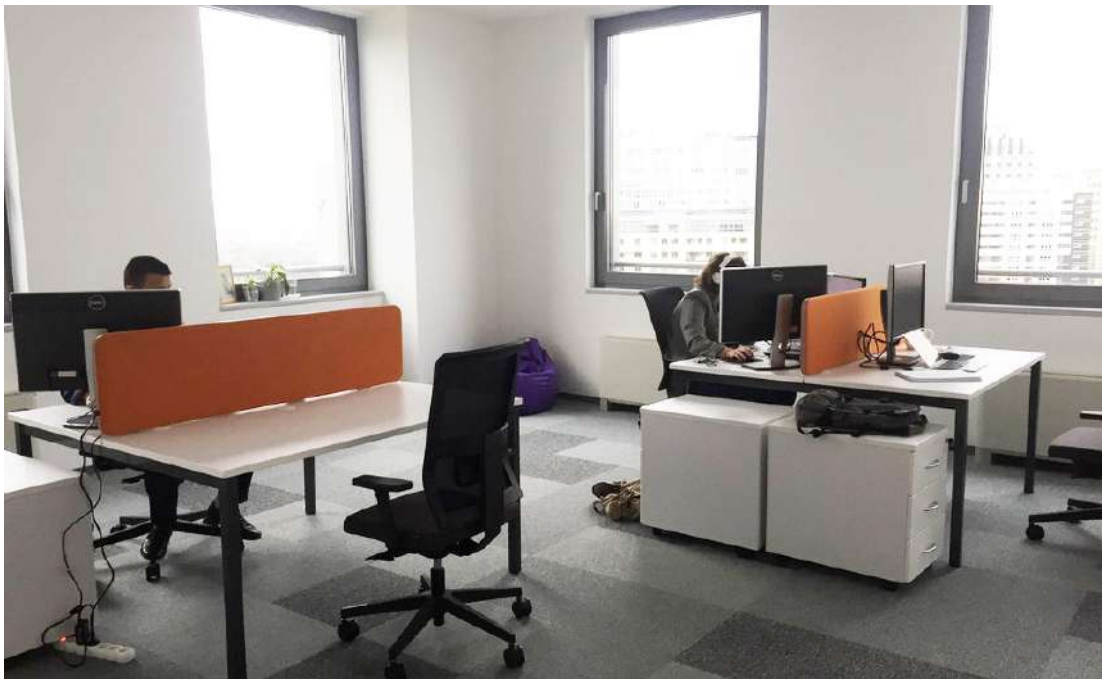

KILKA SŁÓW OD NASZYCH KLIENTÓW

Współpraca z Wami to czysta przyjemność. Jestem zachwycona efektem Waszej pomysłowości. Profesjonalizm a zarazem niebywała cierpliwość i serdeczność to cechy które Was wyróżniają. Życzymy samych sukcesów!

Biuro Rachunkowe EKOMA

Firma Vimex uczestniczyła w realizacji wyposażenia pomieszczeń biurowych, a także stołówki oraz kantyny. Z przyjemnością rekomendujemy współpracę z Panią Kasią i Panem Michałem, którzy prócz kompleksowej obsługi, doradztwa i pełnego profesjonalizmu potrafią zadbać o przyjazną atmosferę. Dużym atutem firmy jest połączenie kreatywności z estetyką w projektowaniu i doborze mebli, co sprawiło, że nasza firma wyróżnia się na tle innych. Firma zadbała również o aspekt ergonomiczny, za co pracownicy są niezwykle wdzięczni.
Bardzo dziękujemy i z przyjemnością polecamy!

Agnieszka Izydorczyk

Hirschvogel Components Poland Sp. z o.o.

Z całego serca polecam współpracę z firmą Vimex Design Sp. z o.o. Projektuję wnętrza z pasją i lubię współpracować z ludźmi, którzy angażują się w to co robią. Można powiedzieć, że Pani Kasia bierze pod opiekę projektowaną przestrzeń. Dzięki rzetelności, fachowej obsłudze, pomocy na wielu płaszczyznach, a przede wszystkim miłej atmosferze, wiem, że projekt jest w 100% dobrze zrealizowany wspólnie z firmą Vimex Design.

Projektant *Edyta Marzec*

vimex
design

vimex
design

Vimex Design Sp.z o.o.
Fabryczna 45, Tychy 43-100
32 780 22 60
vimexmeble.pl